HAFTALIK MECMUA 250 KURUŞ SAYI: 8

YÜZBAŞI

VOLKAN

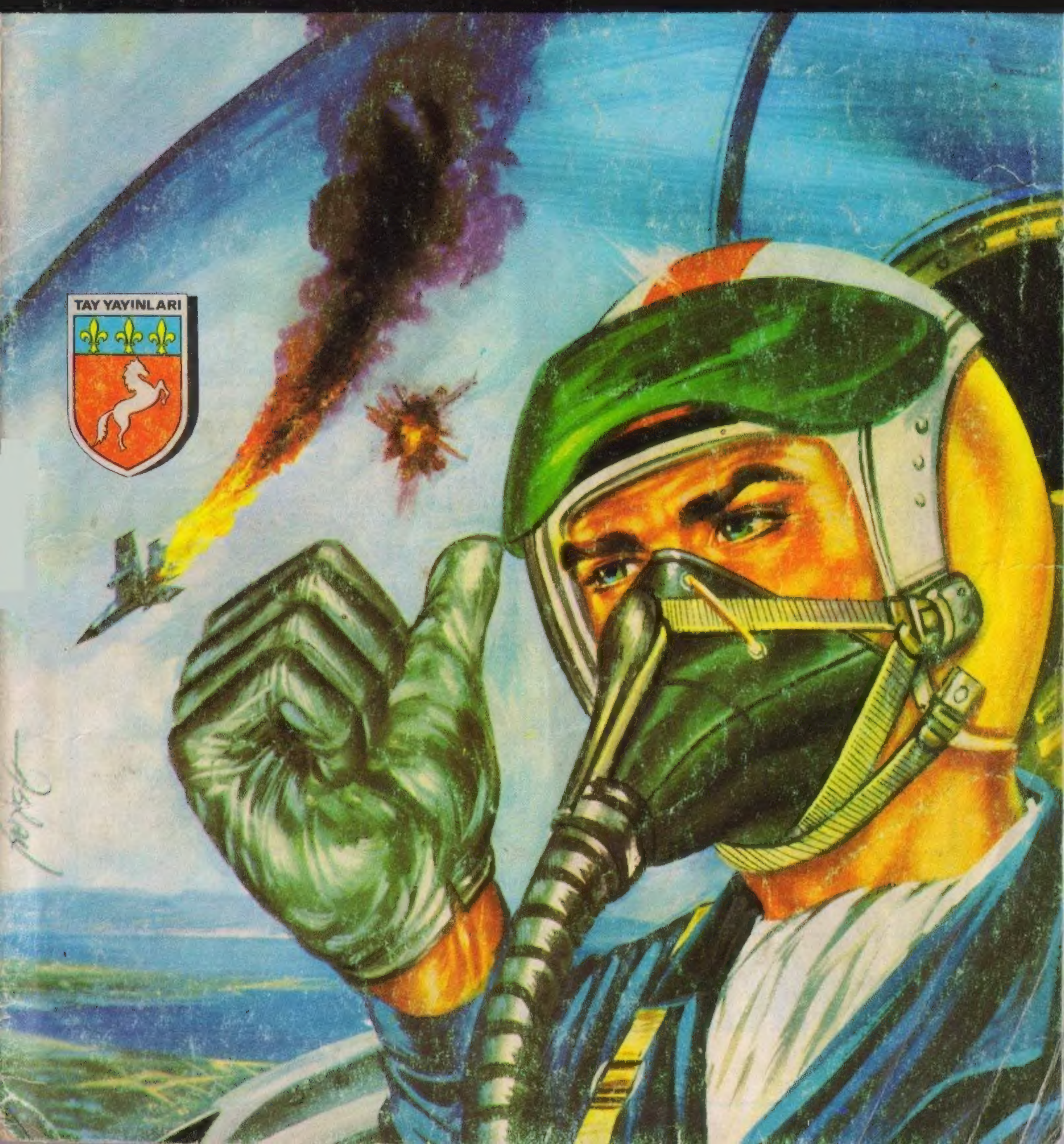

TÜZRAŞI
VOLKAN
Haftalık Mecmua. Sahibi ve Sorumlu Yönetmeni. M. SEZEN YALÇINER
İdare Yeri: Klodfarer Cad. No:16 ISTANBUL Tel:22 45 32-26 72 42
Genel Dağıtım:Hürriyet Gazete Dağıtımı A.Ş.NEŞİR TARİHİ:27.8.1976

KARİKATÜR

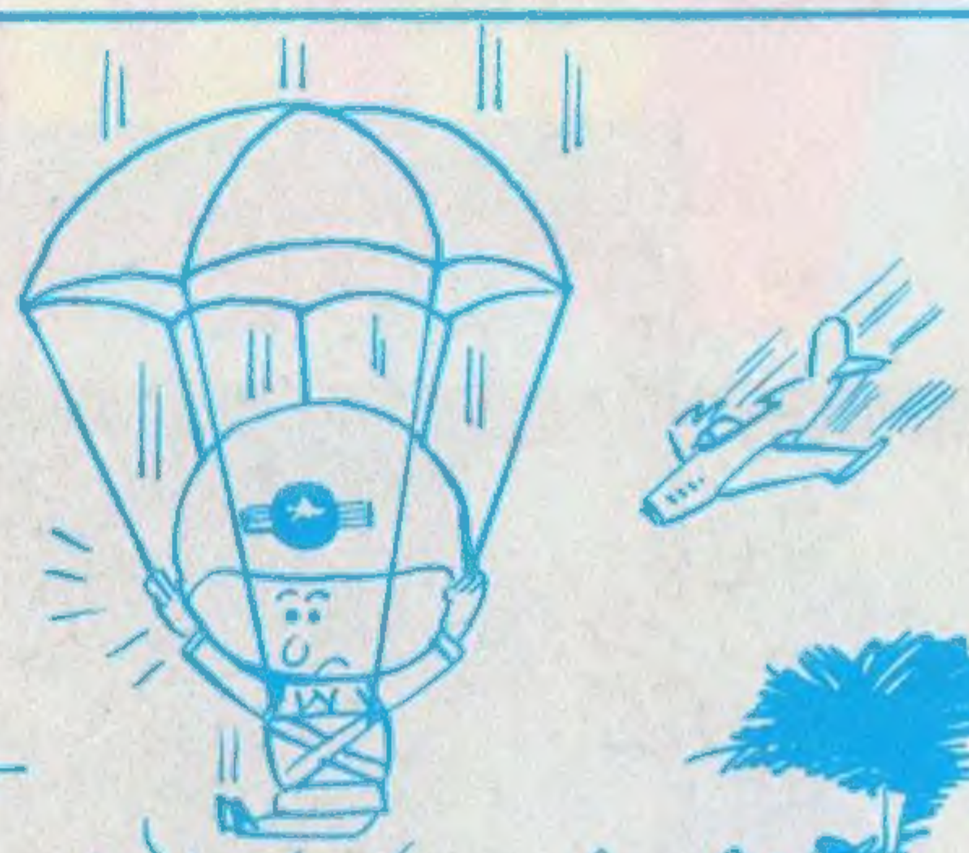

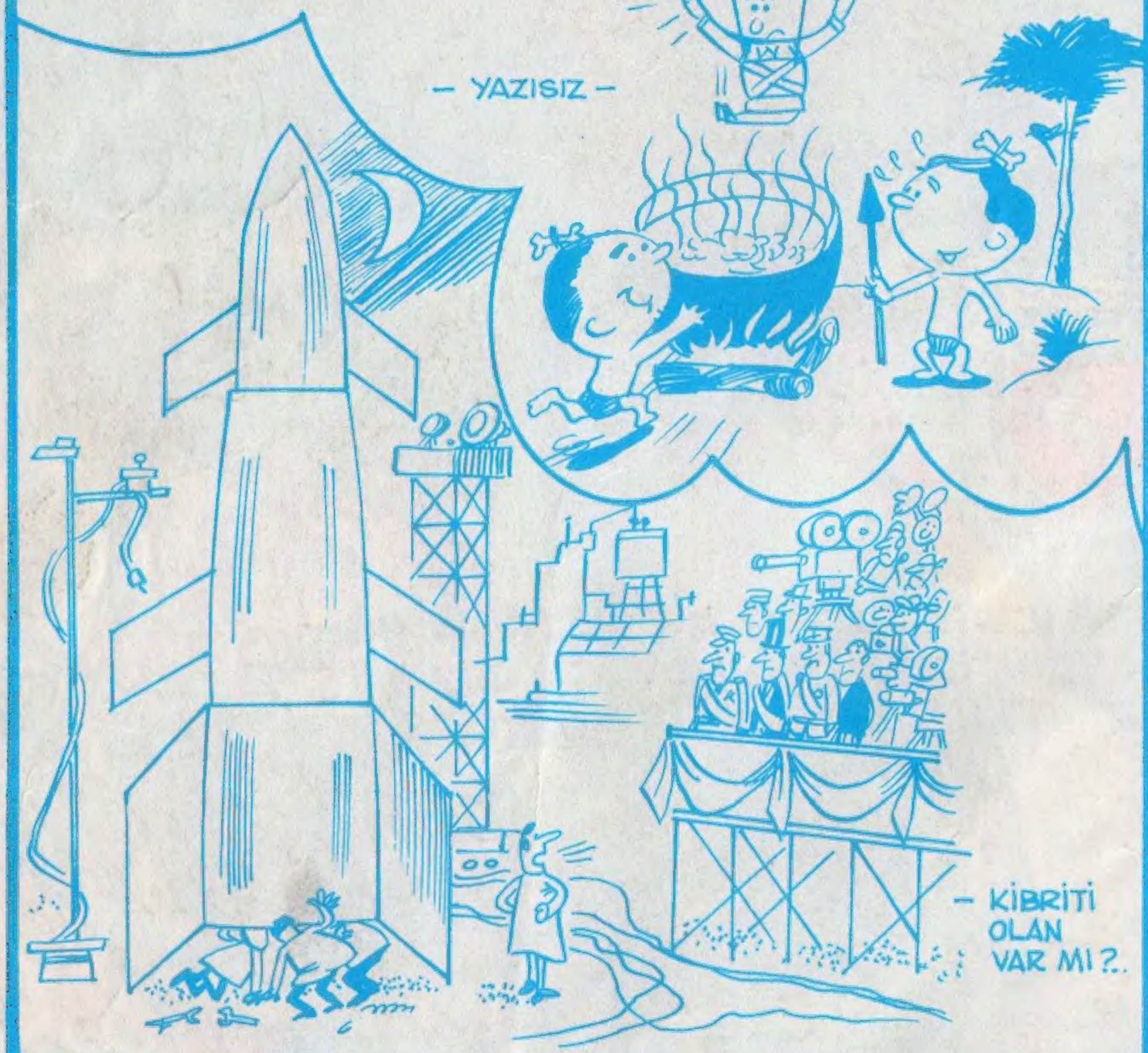

İSTİKBÂL GÖKLERDEDİR

Kemal Atatürk

YÜZBAŞI VOLKAN

Yaşamak İçin Öldür!

YÜZBAŞI VOLKAN, NATO MANEVRALARI SIRASINDA KAYBOLAN SCORPION ATOM DENİZALTISINI PROFESÖR WEISSMANN'IN GİZLİ SİLÂHINI DENEMEK İÇİN KAÇIRDIĞINI ÖĞRENİNCE, DÜŞMANLARI ONU YAKALAYIP ÖLDÜRMEK İSTERLER. ANCAK VOLKAN BİR YOLUNU BULUP DENİZALTIDAN KAÇMAYI BAŞARIR. AMA BU KEZ DE PEŞİNDE BALIKADAMLAR VARDIR.

Yazan ve çizen
Ali RECAN

© Copyright 1971 ...

BALIKADAMLARDAN BİRİ SAF DIŞI OLMUŞTU. FAKAT DİĞER İKİSİ YENİDEN SALDIRIYA GEÇTİLER...

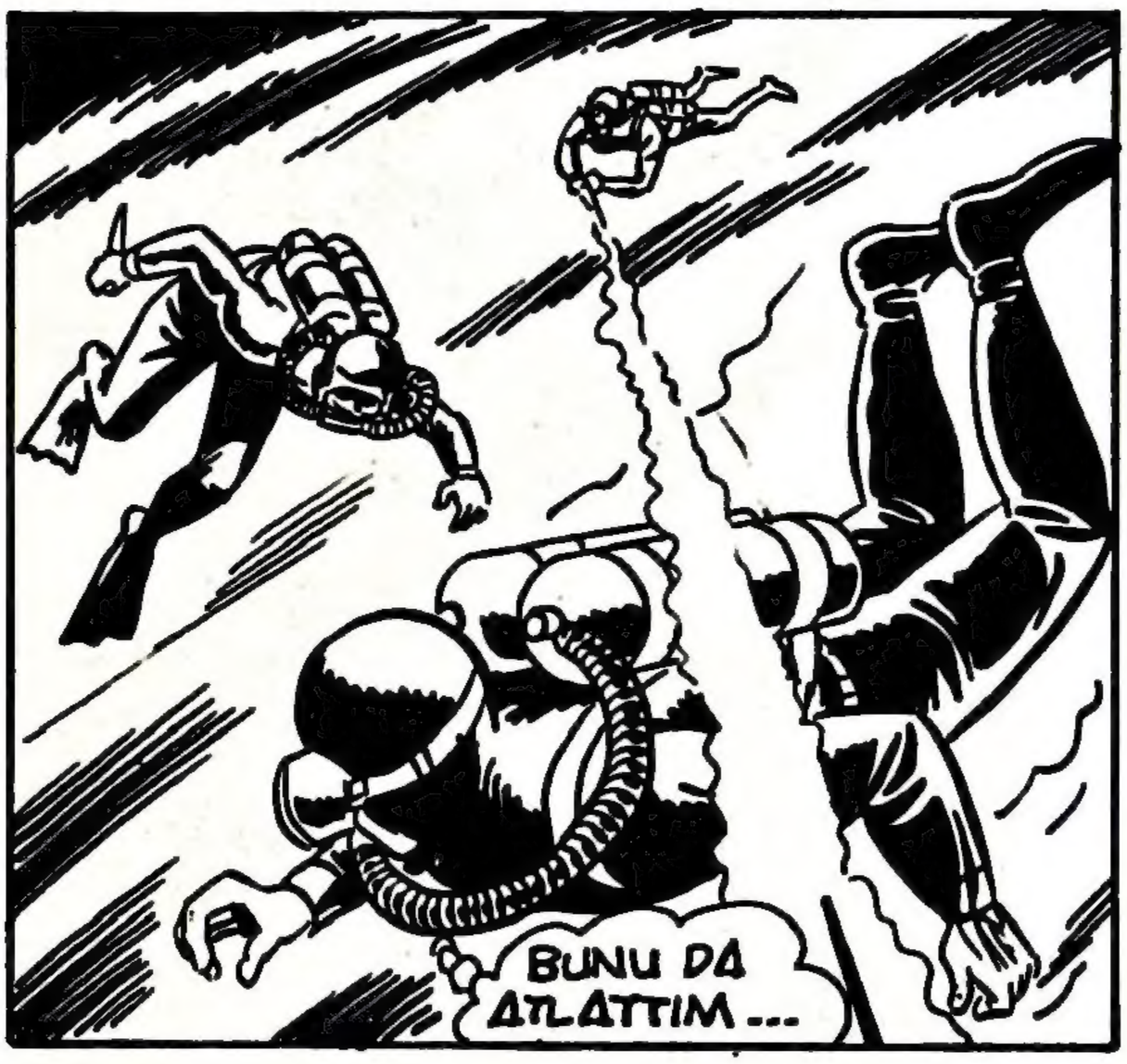

...ADAM BIÇAĞINI DÜŞÜRMÜŞTÜ..

...VOLKAN ONU KAPARAK HASMININ GÖĞSÜNE SAPLADI...

VE ZAMAN KAYBETMEDEN ÜÇÜNCÜ DÜŞMANINA YÖNELDİ..

SİLÂHINI KULLANMA FIRSATI VERMEDEN ÜZERİNE ÇULLANDI.
Ali Recon 95

HASMINI BİRKAÇ DARBEYLE SERSEMLETTİKTEN SONRA...

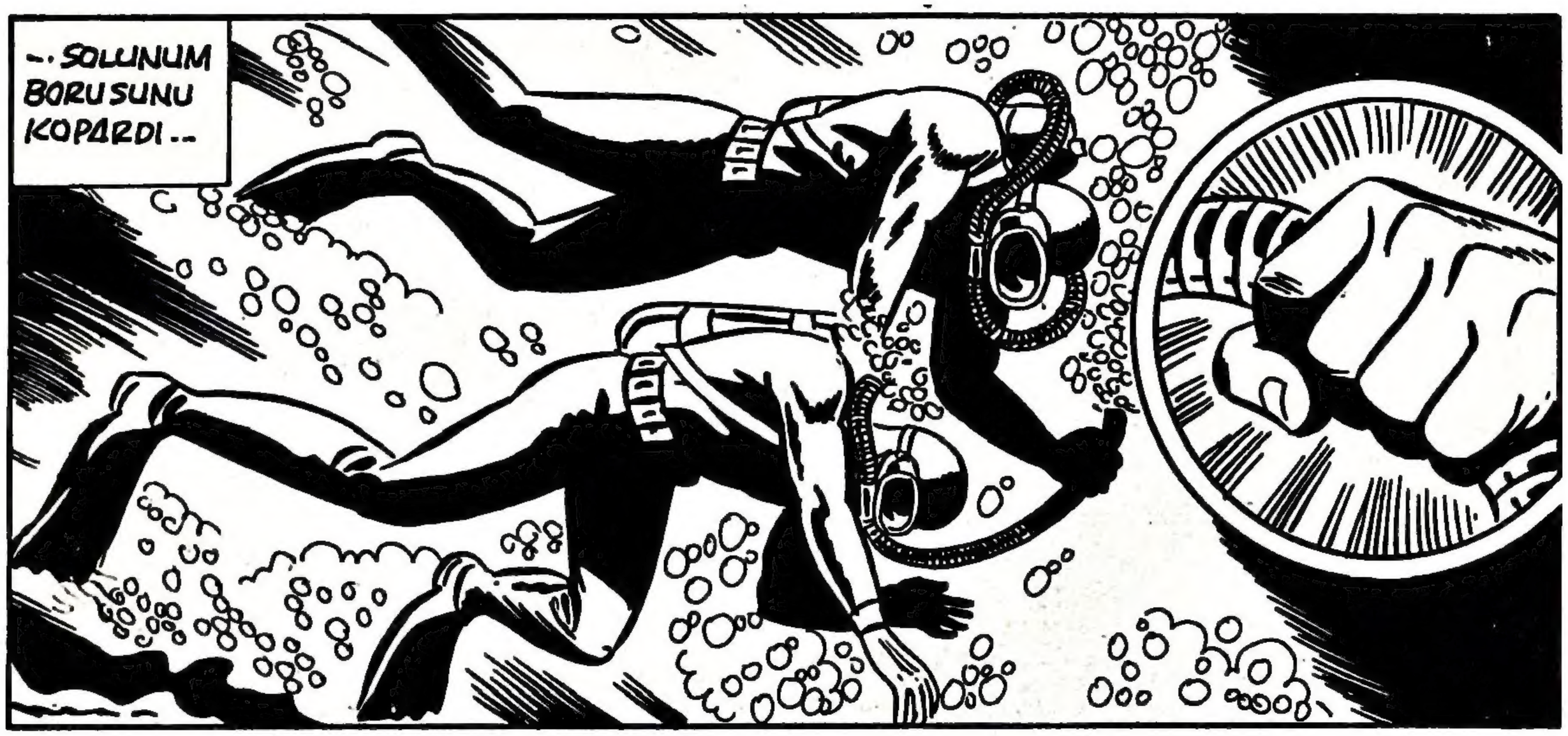
...SOLUNUM BORUSUNU KOPARDI...

...VE ADAM KENDİNİ TOPARLA-YAMADAN ONU DİBE DOĞRU TEKME-LEDİ.

WEISSMANN'IN KÖPEKBALIKLARI HAPI YUTTU...

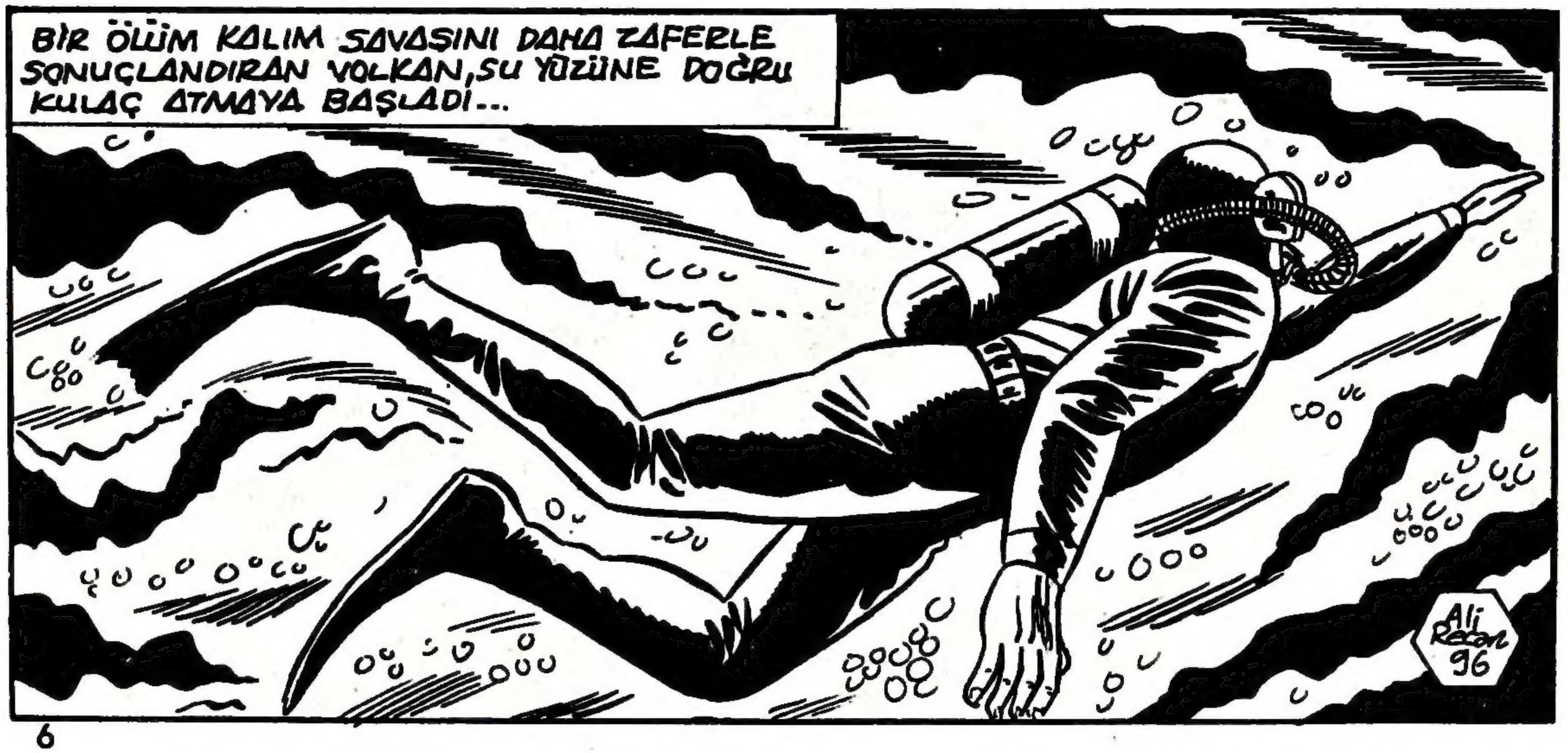
BİR ÖLÜM KALIM SAVAŞINI DAHA ZAFERLE SONUÇLANDIRAN VOLKAN, SU YÜZÜNE DOĞRU KULAÇ ATMAYA BAŞLADI...
Ali Rasan 96

..VE YÜZEYE ÇIKTI...

İŞTE TRUVA.. BU TARAFA DOĞRU GELİYOR..

VOLKAN GEMİNİN MERDİVEN-LERİNE TUTUNDU..

..VE TIRMANDI..

HEY.. SEN DE KİMSİN?

MERAKLANMA, YA-BANCI DEĞİLİM... BİR TÜRK SUBAYI-YÜZBAŞI VOL-KAN!..

BENİ KAPTA-NA GÖTÜR!

BU İŞE AKLIM ERME-Dİ, AMA GEL BAKA-LIM!..

Ali Recon 97

YÜZBAŞI VOLKAN'IN HABERİ, İLGİLİ KURULUŞLAR ARASINDA HIZLA YAYILDI..

YÜZBAŞI VOLKAN SCORPION'U BULMUŞ VE BATIRMIŞ!..

Ali Recan 98

HABER ALTINCI FİLO AMİRALİNE DE ULAŞTI...

NASIL? TEK BAŞINA MI YAPMIŞ BUNU? İNANILIR GİBİ DEGİL!..

SAVAŞ GEMİLERİ VOLKAN'IN TARİF ETTİGİ YERE DOĞRU SON HIZLA YOL ALIRKEN..

... HAYALET DENİZALTI TULUMBALARINI ÇALIŞTIRARAK İÇİNE DOLAN SUYU BOŞALTMAYA UĞRAŞIYORDU.

Ali Recon 99

SCORPION POMPALAMA İŞİNİ BİTİRİP KAÇARSA BİR DAHA YAKALAYAMAYIZ.. BULMUŞKEN DERHAL BOMBALAYALIM.

ZOR İŞ BU!

SCORPION, AMERİKAN DONANMASININ DEĞERLİ BİR GEMİSİDİR. BOMBALAMAK İÇİN BAŞKANIN ÖZEL İZNİ GEREKİR...

BUNA MECBURUZ. AKSİ HALDE O GİZLİ SİLÂHLA BİR ÇOK UÇAK VE GEMİYE ZARAR VERMEYE DEVAM EDEBİLİR. DURUMU BAŞKANA ARZEDELİM!..

HEMEN BAŞKANLA BAĞLANTI KURULDU.

NE? BİR TÜRK SUBAYI SCORPION'U BULDU VE BATIRDI HA?! YAY CANINA!.. NE DİYORSUN? BOMBALAYACAK MISINIZ? FAKAT... NE.. HMM.. DEMEK KAÇIRMAMAK GEREKİYOR. PEKİ.. ÖNCE BOMBALAYIN SONRA KURTARIRSINIZ...

TAMAM - BAŞKANDAN İZİN ÇIKTI..

BOMBALAYIN!..

O ARADA SCORPION BOŞALTMA İŞLEMİNİ TAMAMLAMIŞ DOĞRULUYORDU..

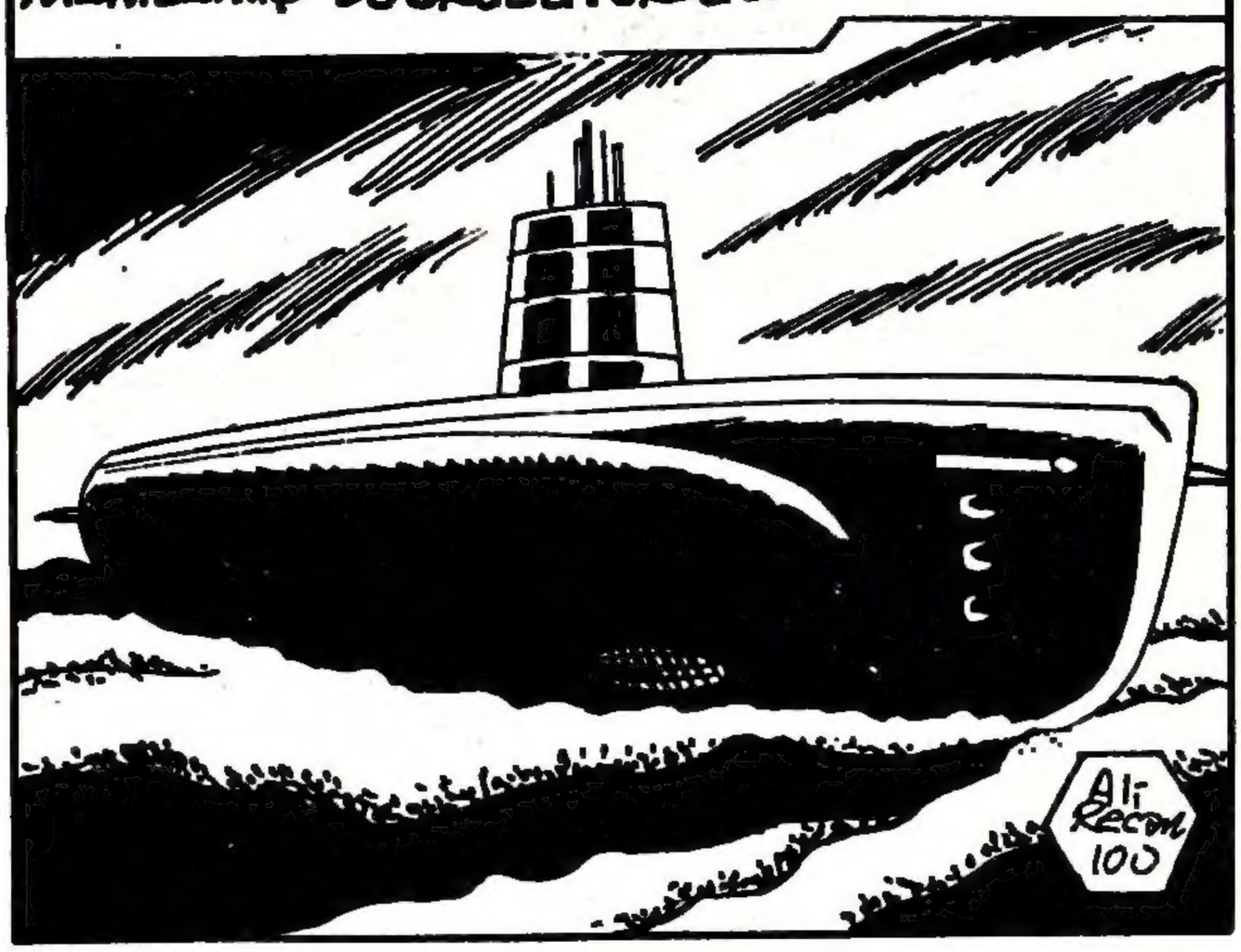

TAMAM.. SU BOŞALDI... KURTULDUK!..
KULEYE DÖNÜYORUZ. TAM YOL İLERİ..!.

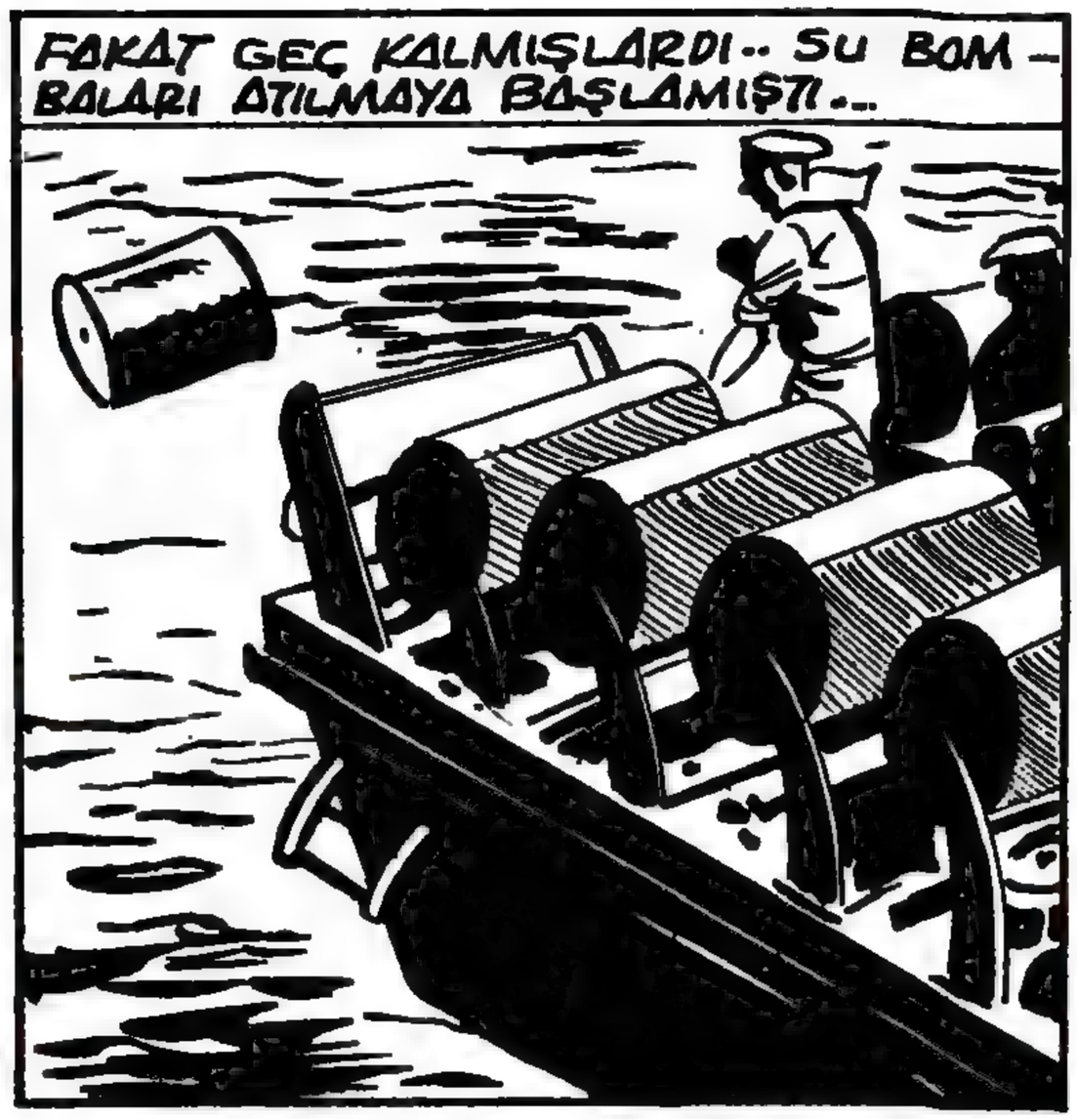
FAKAT GEÇ KALMIŞLARDI.. SU BOM-BALARI ATILMAYA BAŞLAMIŞTI...

DENİZALTI-DAKİLER NEYE UÇ-RADIKLARI-NI ŞAŞIR-DILAR...

BATIYORUZ!..
MAHVOL-DUK!..

ÖLDÜRÜCÜ YARALAR ALAN SCORPİON TEK-RAR VE KESİNLİKLE BATTI...
Ali Rexon 101

O DELİ PROFESÖRÜN YÜZÜNDEN PİSİ PİSİNE ÖLECEĞİZ.
KURTULMAK İÇİN BİR ŞEYLER YAPALIM...

BELKİ BALIK ADAM TAKIMLARIYLA ÇIKABİLİRİZ BURADAN..

BU TAKIMLAR HEPİMİZE YETMEZ Kİ...
BEN YARALIYIM...ÖNCE BEN ÇIKMALIYIM..

HAYDİ ORADAN SERSEM!.. NASIL OLSA ÖLECEKSİN. HİÇ DEĞİLSE BİZ KURTULALIM!..

HAYALET DENİZALTININ PERSONELİ SON BİR KURTULUŞ UMUDUYLA KIYASIYA KAVGAYA GİRİŞTİLER...
Ali Recan 102

BOŞUNA YORULMAYIN! BURADAN YALNIZ BEN KURTULACAĞIM.

HEY! KAPI KAPANDI!...
O SARI CİYAN KAPATTI KAPIYI... AMA NEDEN?

İÇERİYE BİR DUMAN YAYILIYOR. HAVALANDIRMA SİSTEMİNE ZEHİRLİ GAZ KOYMUŞ!
ALÇAK KADIN! HEPİMİZİ ÖLDÜRMEK İSTİYOR!..

KAPIYI ZORLAMAYA BAŞLADILAR...
ÇABUK OLUN, NEFES ALAMIYORUM!
AÇILMIYOR!..

AZ SONRA SESLER KESİLDİ... ARTIK SADECE HAVALANDIRMA SİSTEMİNDEN GELEN GAZIN KORKUNÇ ISLIĞI DUYULUYORDU. HAYALET DENİZALTININ BATIŞTAN SAĞ KURTULAN PERSONELİ DE BÖYLECE ÖLDÜ..
Ali Recon 103

HAVAYI DEĞİŞTİRİP İÇERİ GİREBİLİ - RİM ARTIK...

HEPSİ ÖLMÜŞ!..

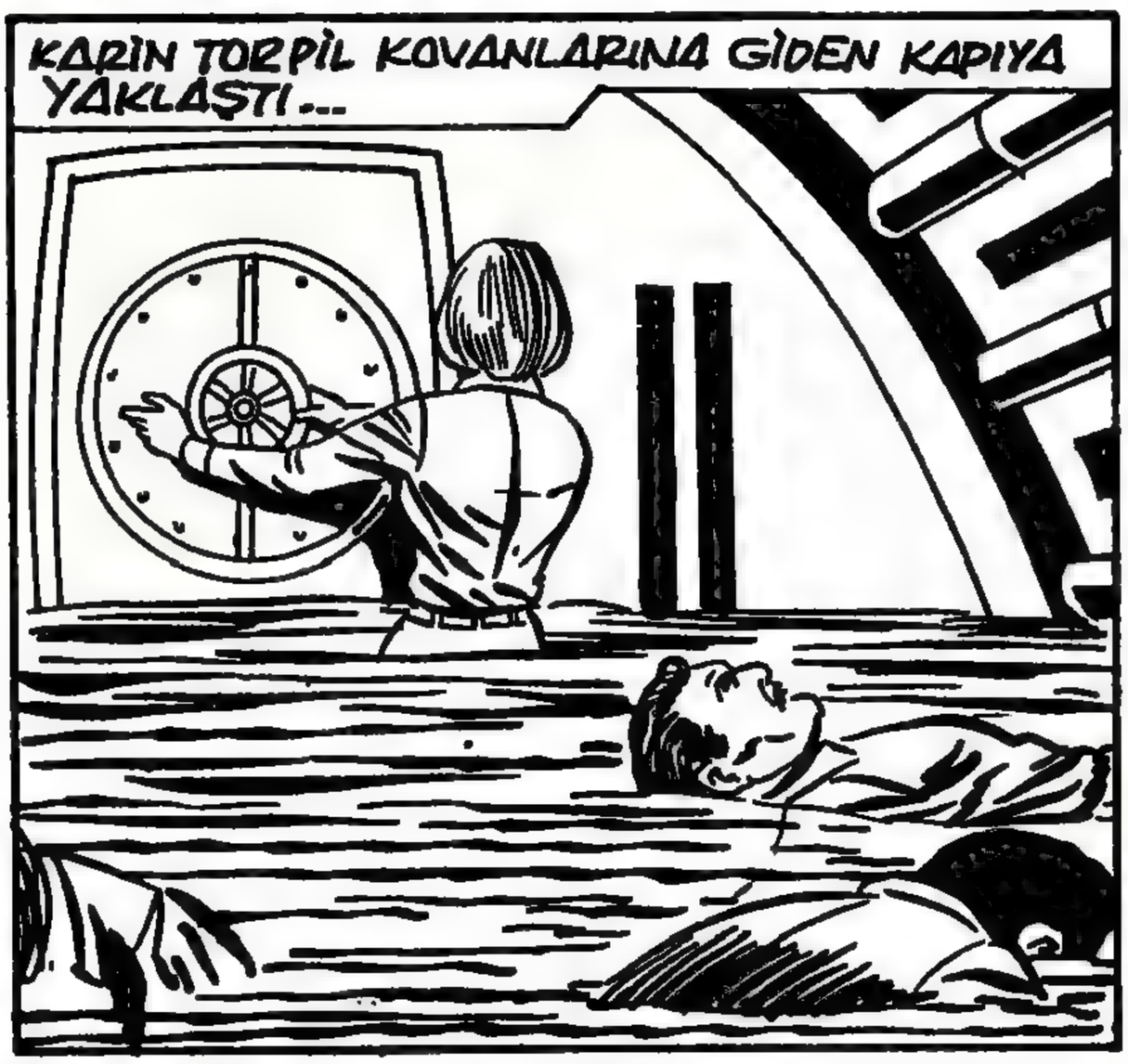
KARİN TORPİL KOVANLARINA GİDEN KAPIYA YAKLAŞTI...

Ali Recon 104
HEPİMİZİ TEMİZLEDİĞİNİ SANDIN..AMA YANILDIN ALÇAK...

BIRAK O TABANCAYI ! İKİ - MİZ DE KURTULABİLİ - RİZ...

HAYIR.. BENİM.. İSİM.. BİTİK.. AMA..SEN..DE BİZİMLE...BİR - LİKTE ÖLE - CEKSİN...

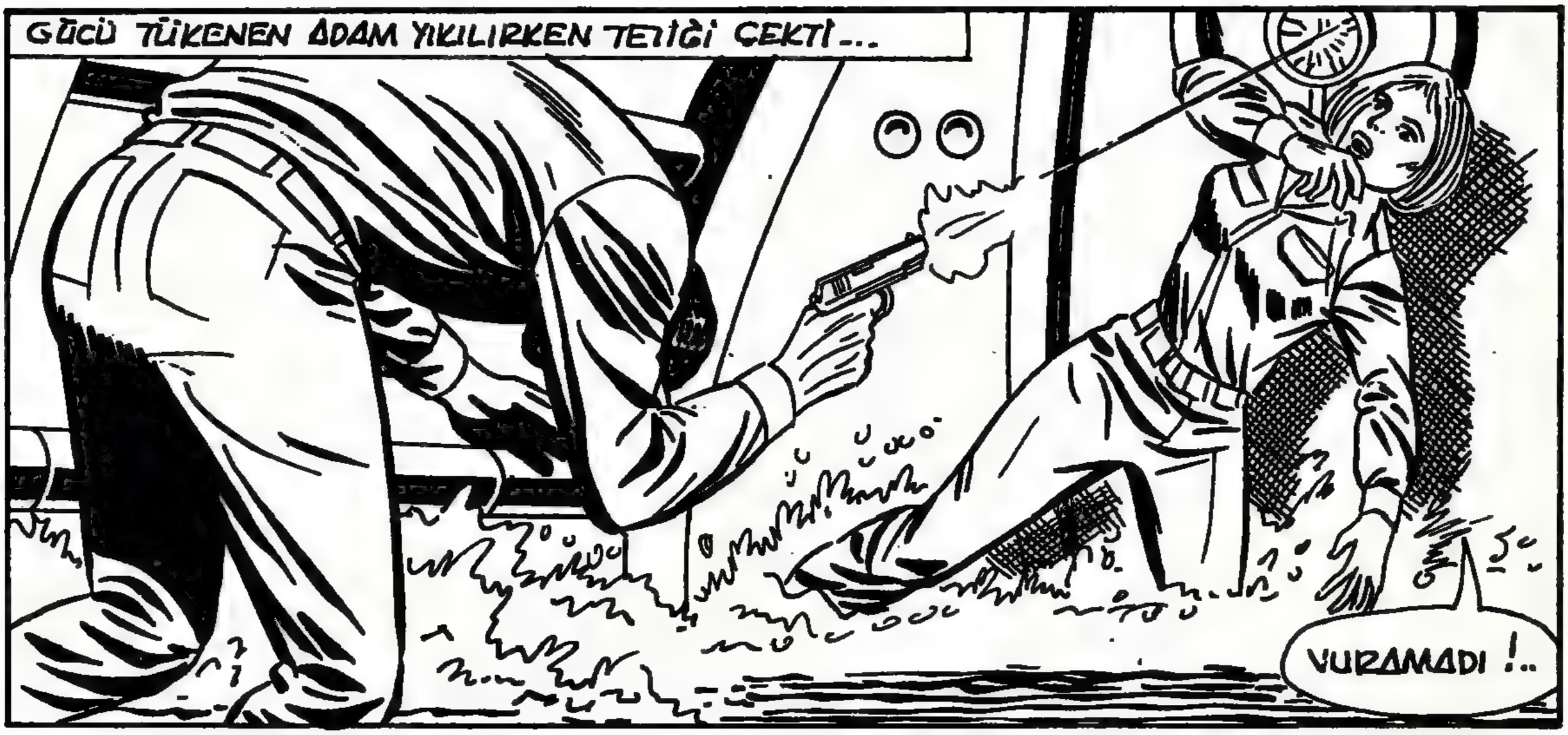
GÜCÜ TÜKENEN ADAM YIKILIRKEN TETİĞİ ÇEKTİ...
VURAMADI !..

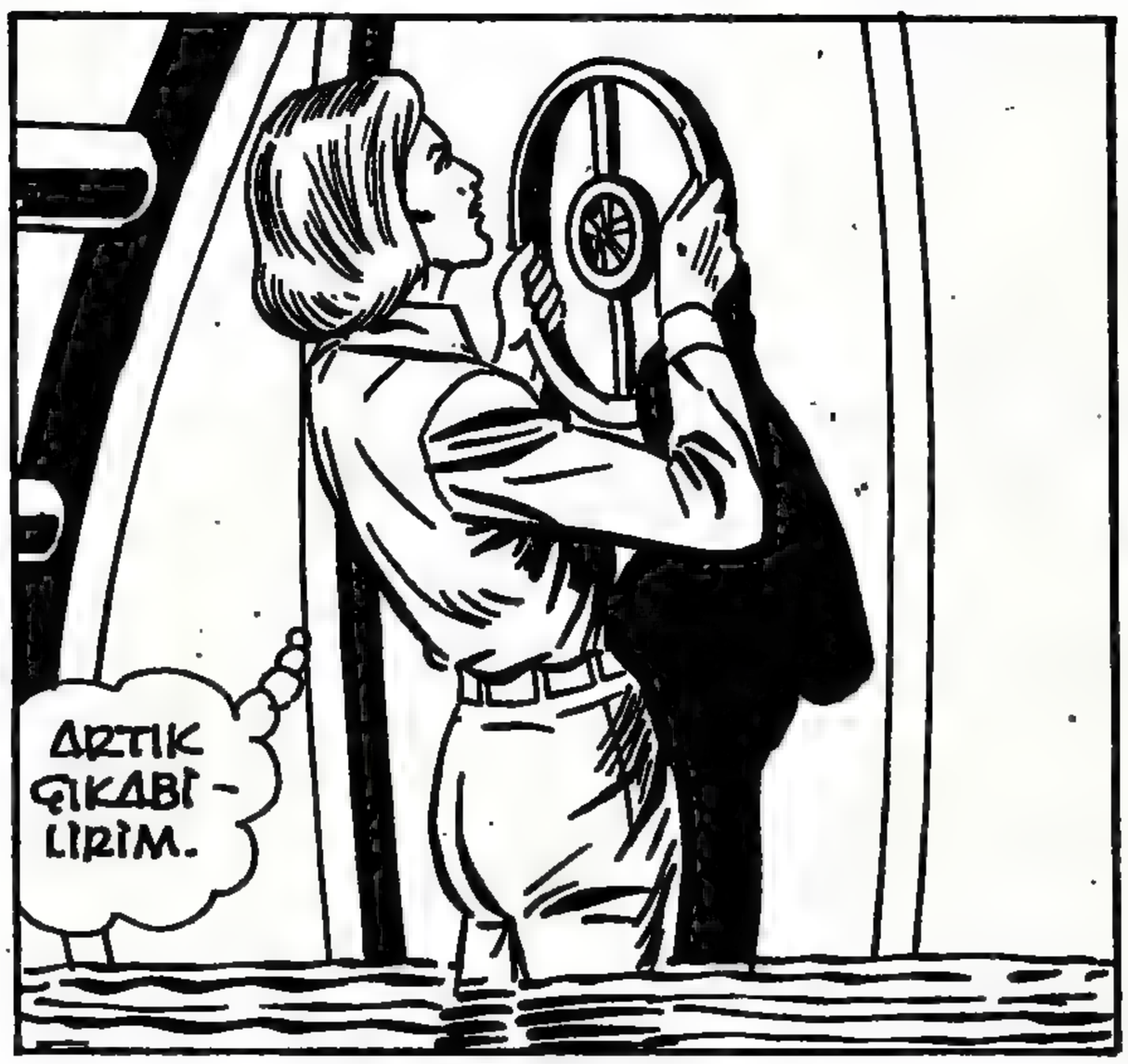
ARTIK ÇIKABİ - LİRİM.

FAKAT NEDEN AÇILMIYOR?
Ali Recon 105

KARIN KAPIDAKI MERMİ İZİNİ GÖRÜNCE BİR ÇIĞLIK ATTI.. ADAMIN SON ANDA ATTIĞI KURŞUN KİLİDİ BOZMUŞTU...

HAYIR..ÖLMEK İSTEMİYORUM.. KURTARIN BENİ!
AMA ONA YARDIM EDEBİLECEK TEK BİR CANLI KALMAMIŞTI...

...VE BATIK SCORPION DENİZALTISI AKDENİZ'İN DİBİNDE TAM BİR ÖLÜM SESSİZLİĞİNE BÜRÜNDÜ...

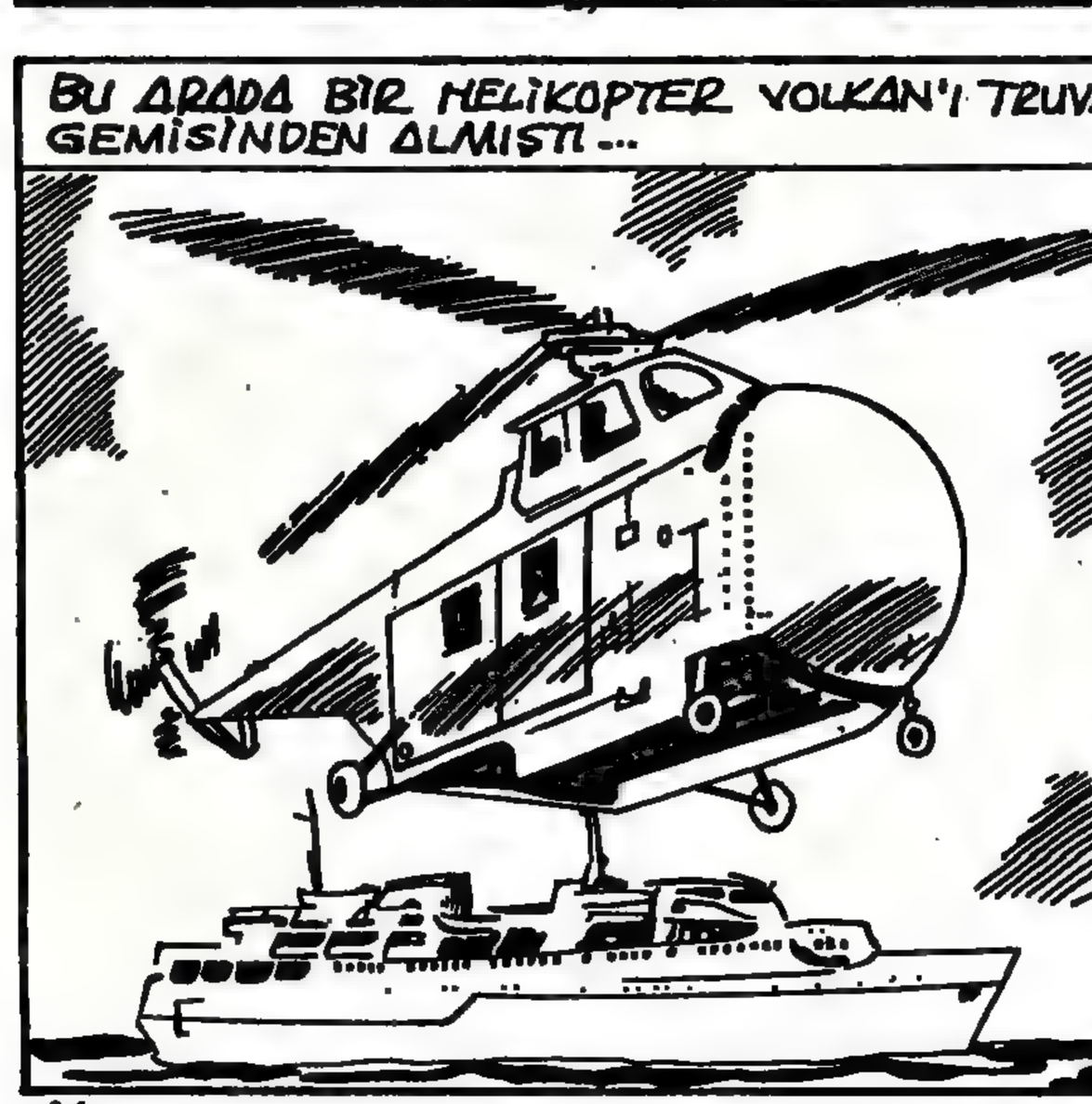
BU ARADA BİR HELİKOPTER VOLKAN'I TRUVA GEMİSİNDEN ALMIŞTI...

HAYALET DENİZALTI HİKÂYESİ BURADA BİTER. SIRA PROFESÖR WEISSMANN'I YAKALAMAYA GELDİ!..
son
Ali Rıza 106

AY'DA Vuruşanlar

Yazan ve çizen: Ali Recan
Yardımcı ressamlar:
Ahmet Sevinç - Ahmet Yenigün

Yüzbaşı VOLKAN'ın yeni macerası

AKDENİZDEKİ NATO MANEVRALARI SIRASINDA BİR AMERİKAN ATOM DENİZALTISININ KAÇIRILMASINA TANIK OLAN YÜZBAŞI VOLKAN, BU İŞİ İZLEMEYE BAŞLAR. VE KAYIP DENİZALTIYI PROFESÖR WEISSMANN'IN AKDENİZDEKİ PETROL ARAMA KULESİNİN AYAKLARINDAN BİRİNE BAĞLI OLARAK BULUR...

PROFESÖR WEISSMANN DAHA ÖNCE AMERİKAN HÜKÜMETİ ADINA ÇALIŞMIŞ OLAN BİR BİLİM ADAMIDIR... ELEKTROMANYETİK DALGALARA PATLAYICI BİR ENERJİ YÜKLEYEREK TELSİZ VE RADYO CİHAZLARINI PATLATAN BİR SİLÂH KEŞFETMİŞTİR. WEISSMANN, GİZLİ PLANLARINI ÖĞRENEN YÜZBAŞI VOLKAN'I ÖLDÜRMEK İSTERSE DE BAŞARAMAZ...

PROFESÖR WEISSMANN'IN PETROL ARAMA KULESİ TÜRK KARASULARINDA OLDUĞUNA GÖRE MÜDAHALE ETME GÖREVİ BİZE DÜŞER...

TESLİM OLMASINI İHTAR EDELİM. KARŞI KOYARSA HAVA KUVVETLERİ KÜLEYİ BOMBALAYIP BATIRSIN!.

Alp Recal 1

KULEYİ BATIRMAK ORADAKİ SUÇSUZ KİMSELERİN DE ÖLMESİNE YOL AÇAR..!

DAHA İYİ ÖNERİNİZ VAR MI?

HELİKOPTERLERLE KULEYE İNDİRİLECEK BİR KOMANDO BÖLÜĞÜ VE GEREKTİĞİNDE HAVA DESTEĞİ SAĞLAYACAK BİR İKİ JETLE FAZLA KAN DÖKMEDEN PROFESÖR WEISSMANN'I ELE GEÇİREBİLİRİZ..

SEN PROFESÖR WEISSMANN'IN KULESİNDE BULUNDUN VE GİZLİ ÇALIŞMALARINI KEŞFETTİN, YÜZBAŞI VOLKAN.. BU KONUDA NE ÖNERİRSİN?..

ÖNCE TESLİM OLMASINI İHTAR EDELİM. REDDEDERSE ÇILGINCA PLANINI UYGULAMA FIRSATI VERMEDEN DERHAL MÜDAHALE EDERİZ!..

PEKİ VOLKAN, HAREKÂTIN SORUMLULUĞUNU SANA VERİYORUM. KUMANDA SENDE...

Ali Recon 2

..VE ON BEŞ DAKİKA İÇİNDE BİR KOMANDO BÖLÜĞÜ HAZIRLANARAK HAREKETE GEÇTİ...

HELİKOPTER-LER BİRBİRİ ARDINDAN DOLDU VE...

...PROFESÖR WEISSMANN'IN PETROL ARAMA KULESİNE DOGRU YOLA ÇIKTILAR...

WEISSMANN'IN GİZLİ SİLÂHI SADECE TELSİZ-LERİ ETKİLİYOR.. BU YÜZDEN HA-REKÂT BOYUN-CA TELSİZLE-Rİ KAPALI TUTACAĞIZ..

ÜSTEĞMEN SELÇUK DA GEREKTİĞİNDE KOMANDO BÖLÜ-ĞÜNÜ HAVADAN DESTEKLEMEK İÇİN BİR STAR-FİGHTER'LE HAVALANDI...

Ali Rasim 4

BU SIRADA WEISSMANN'IN KULESİNDE..

DENİZALTI DAHA DÖNMEDİ Mİ TURGUT.?

HAYIR PROFESÖR. BEN DE MERAK ETMEYE BAŞLADIM. NE OLDU ACABA?.

RADYOLAR TRUVA GEMİSİNİN BATTIĞINA İLİŞKİN HİÇ BİR HABER VERMEDİLER. DENİZALTININ BAŞINA BİR İŞ GELMESİNDEN KORKUYORUM.

FÜZENİN ATEŞLENMESİ İÇİN SON HAZIRLIKLARI DA BİTİRİN - HER AN BİR SÜRPRİZLE KARŞILAŞABİLİRİZ...

BİR HELİKOPTER FİLOSU GELİYOR PROFESÖR.!

İÇLERİNDEN BİRİ KULEYE NİCE YAKLAŞTI...

İYİ DİNLE WEISSMANN! BEN YÜZBAŞI VOLKAN.. SCORPION'U BATIRDIK ADAMLARINDAN KURTULAN YOK. TESLİM OLMAKTAN BAŞKA ÇAREN KALMADI...

Ali Recon 5

DİRENMEYE KALKARSAN KULENİ İMHA ETMEK İÇİN EMİR ALDIM.

ATEŞE HAZIR OLUN ÇOCUKLAR! HOŞGELDİN DİYELİM ONLARA...

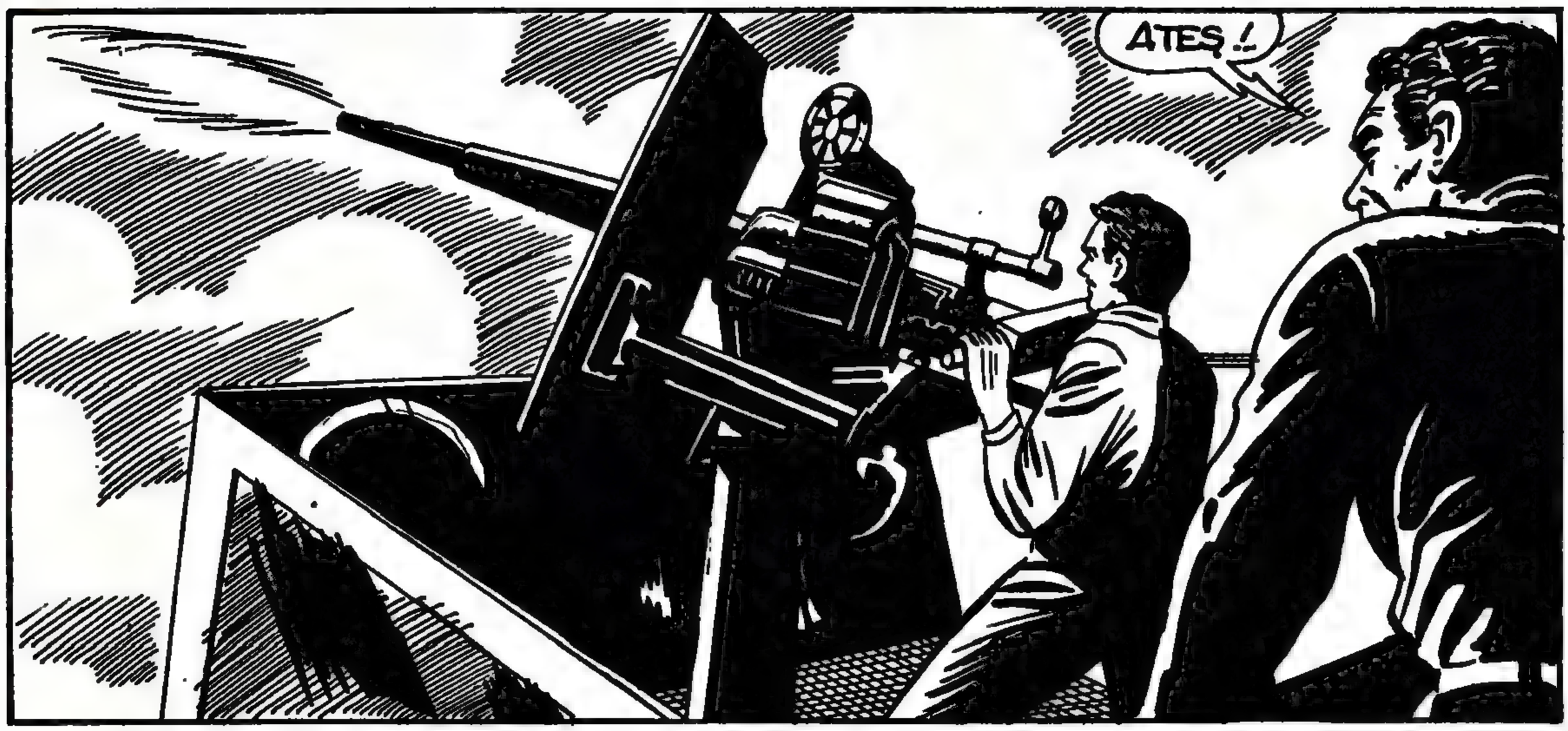
ATEŞ!

BU SICAK KARŞILAMA MÜZİĞİNİ BEĞENMEDİM YÜZBAŞIM.
BEN DE.. ATIŞ MENZİLLERİNİN DIŞINA ÇIK!

Ali Rıza 6
WEISSMANN'I BİZİM STARFİGHTER'LE TANIŞTIRALIM... ÜSTEĞMEN SELÇUK'A YEŞİL IŞIK YAK!..

YEŞİL IŞIK..YÜZBAŞI VOLKAN, KULEDEKİ SİLÂHLARI SUSTURMAMI İSTİYOR...

EYVAH..BİR JET GELİYOR!..

ATEŞ EDİN.! ATEŞ.!..

SELÇUK KULEYE DOĞRU DALIŞA GEÇİP BİR FÜZE SALLADI...

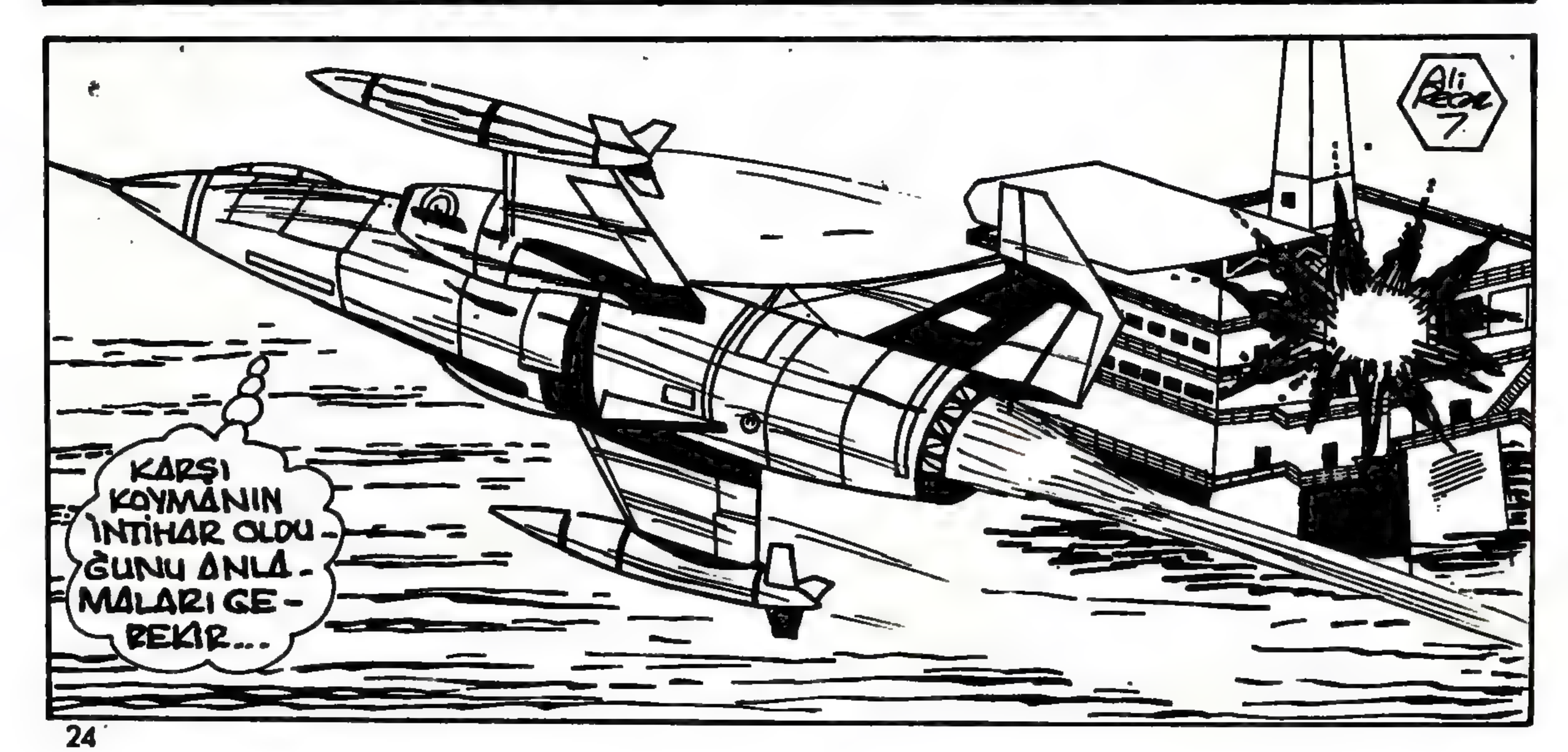

WEISSMANN'IN ADAMLARI NEYE UĞRADIKLARINI ANLAMAMIŞLARDI.

BİR DALIŞ DAHA YAPTIM MI, WEISSMANN'IN DİŞLERİ SÖKÜLMÜŞ OLACAK.

SELÇUK İKİNCİ BİR DALIŞLA KULEYE BİR FÜZE DAHA YOLLADI...

GÜNEYDEKİ HEDEFİN İŞİ TAMAM!

Ali Recon 8

ANİ BAŞLA - YAN SALDIRI ÇOK BAŞARI - LI OLMUŞTU.

KULE İNİŞE AÇILDI.. BENDEN BU KADAR...

WEISSMANN'IN ADAMLARI PA - NİK İÇİNDEYDİ.

Ali Recon 9

KOMANDOLAR KULEYE İNMEYE BAŞLADILAR...

KAÇMAYIN SERSEMLER! DÖNÜ— ŞÜN, PÜSKÜRTECEĞİZ ONLARI.

DİRENMEYENE SİLÂH KULLANMAYIN!

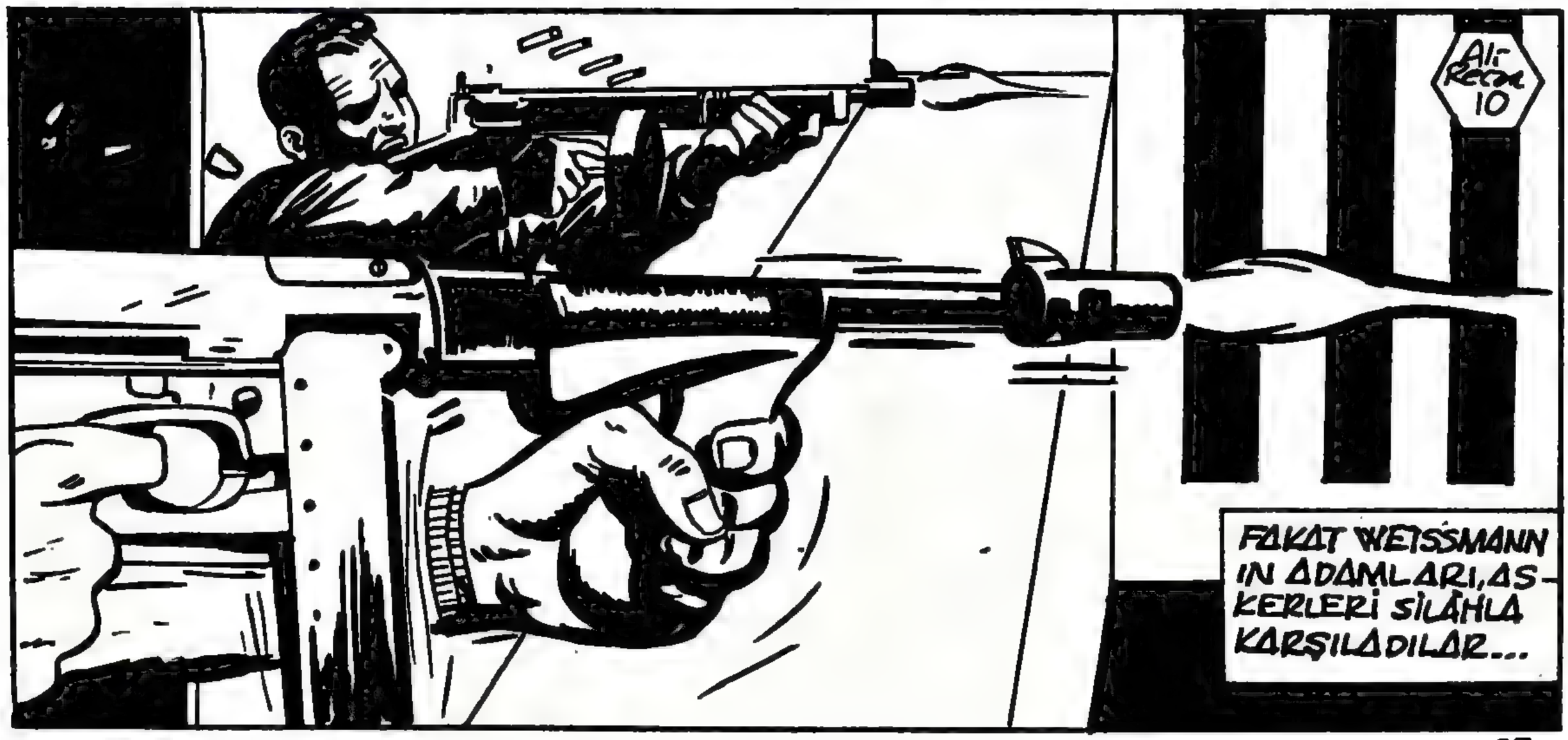

KORUYUN KENDİNİZİ! ADAMLARIN HEPSİ SİLÂHLI!..

ASKERLER DE ATEŞ AÇMAK ZORUNDA KALDILAR.

DURUM KÖTÜ PROFESÖR! NE YAPACAĞIZ?

-A- VE -B- PLANLARINI UYGULAMA OLANAĞIMIZ KALMADI. TEK ÇARE -C- PLANINI UYGULAMAK!

-C- PLANI MI? YANİ FÜZEYLE Mİ KAÇACAĞIZ?

Ali Recen 11

ÖNCE SCORPION'DAKİ SİLÂHI TAHRİP EDELİM... BULUŞUMU BAŞKALARINA KAPTIRMAK İSTEMEM...

PROFESÖR WEISSMANN UZAKTAN KUMANDALI TAHRİP MEKANİZMASI-NI ÇALIŞTIRINCA BATIK DENİZALTI-DAKİ GİZLİ SİLÂH PATLAYARAK PAR-ÇALANDI..

YOLKAN YERİNDEN FIRLADI..

GEL BAKALIM AYSEL! GİDİYO-RUZ!
NEREYE?

KONUŞACAK ZAMAN YOK. YÜRÜ..!

NE YAPIYORSUN TURGUT? KIZLA KAYBEDECEK ZAMANIMIZ YOK...

HEP SİZİ DİNLEDİM PROFE-SÖR. FAKAT BU KEZ BENİM DEDİĞİM OLACAK. AYSEL DE BİZİMLE GELE-CEK.
FAKAT...

FÜZEYİ ÜÇ KİŞİ TAŞIYA-CAK ŞEKİLDE YAPTIK. KA-RIN OLMADIĞINA GÖ-RE YERİNE AYSEL'İ ALABİLİRİZ...
YİNE O APTALCA AŞK DUYGULARIN MI KABAR-DI?
Ali Recon 13

HAYIR.. İŞLER KÖTÜ GİDERSE ELİMİN ALTINDA BİR REHİNE BULUNMASINI İSTİYORUM-
PEKÂLÂ! GELSİN BAKALIM...

İKİ TARAF ARASINDAKİ ÇATIŞMA SÜRERKEN...

... BİRDEN YÜZÜNDE PATLAYAN BİR KARATE DARBESİYLE YERE YIKILDI...

YİİİAAAA

Ali Recon 14

YINE KARŞILAŞTIK YÜZBAŞI...BU KEZ ELİMDEN KİMSE KURTARAMAZ SENİ!..

UFF!

DİKKATLİ OLMALIYIM. HERİF ÇOK USTA KARATECİ...

NİYE GİYİYORUZ BU ELBİSELERİ? NEREYE GİDECEĞİZ?

NEREYE GİDECEĞİMİZİ YALNIZ PROFESÖR BİLİYOR..

ÇABUK GİYİNİN! FAZLA ZAMANIMIZ YOK...
Ali Rekon 15

WANG'IN ÜÇÜNCÜ HAMLESİNİ DE SAVUŞTURAN VOLKAN...

...İLK DARBESİNİ İNDİRDİ...

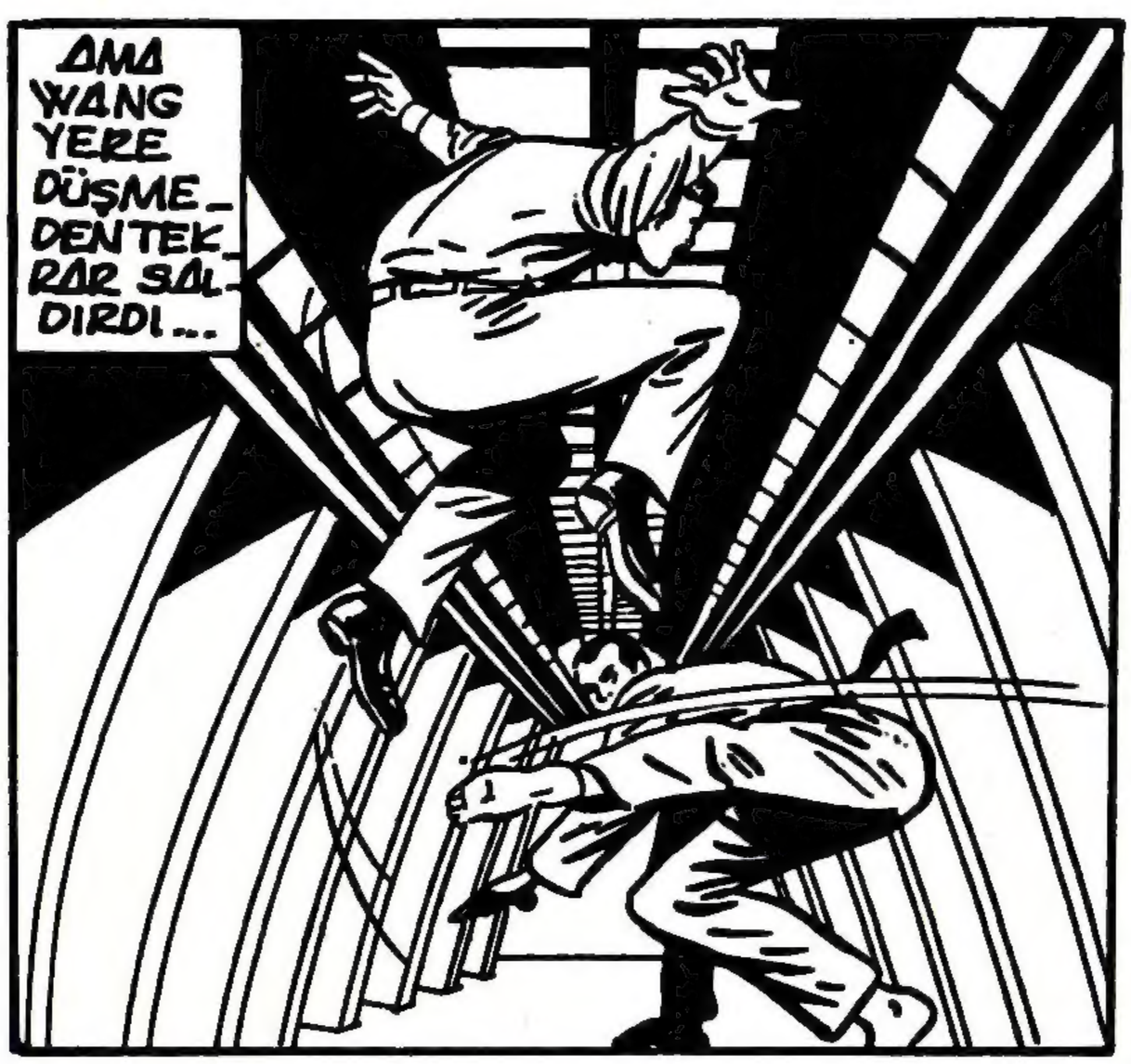
AMA WANG YERE DÜŞMEDEN TEKRAR SALDIRDI...

VOLKAN, WANG'IN SERİ ATAKLARINDAN USTACA SIYRILDIKTAN SONRA...

BİRAZ DA SEN KENDİNİ SAVUN BAKALIM!.
UH!
Ali Recon 16

Weissmann kolay pes eden bir tip degil, Volkan da öyle... Mücadeleye baş döndü_rücü bir ortamda devam edecekler...

Gelecek sayıda:
WEISSMANN'IN SON KOZU

ÖZÜPEK OFSET Tel: 26 31 11

UÇAKLARIMIZI TANIYALIM

C-160 TRANSALL

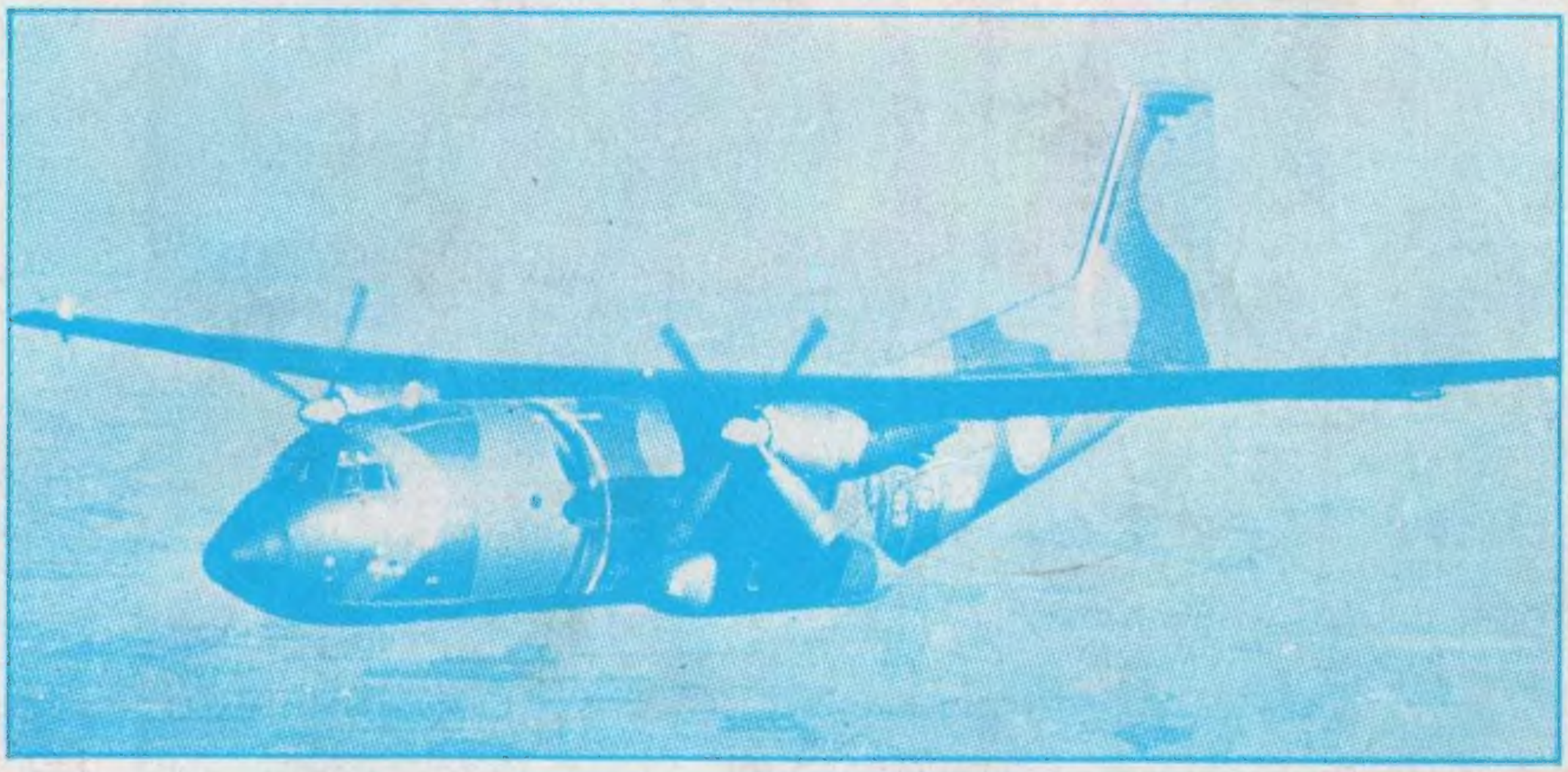

Federal Almanya-Fransa ortak yapımı çift motorlu, orta menzilli askeri ulaştırma uçağı.

En fazla hızı: Saatte 536 km.
Tırmanma hızı: Saniyede 7,3 m.
Çıkış yüksekliği: 8500 m.
Menzili: 4558 km.
Boş ağırlığı: 28946 kg.
Tam yüklü ağırlığı: 49100 kg.
Kanat açıklığı: 40 m.
Uzunluk: 32,40 m.
Yükseklik: 11,65 m.
Kanat alanı: 160,1 m2.

İlk örneği 25 Şubat 1963 de uçtu. 93 kişilik bir birliği veya 81 paraşütçüyü veya 62 sedye ile 4 hastabakıcı veya 16000 kg'ı geçmemek üzere zırhlı araç, tank vs. taşıyabilir.

Kullanan ülkeler:Türkiye, Federal Almanya, Fransa, Güney Afrika.

Baskı : —Çetin Ofset — 27 32 87

TAY YAYINLARI kıvançla sunar

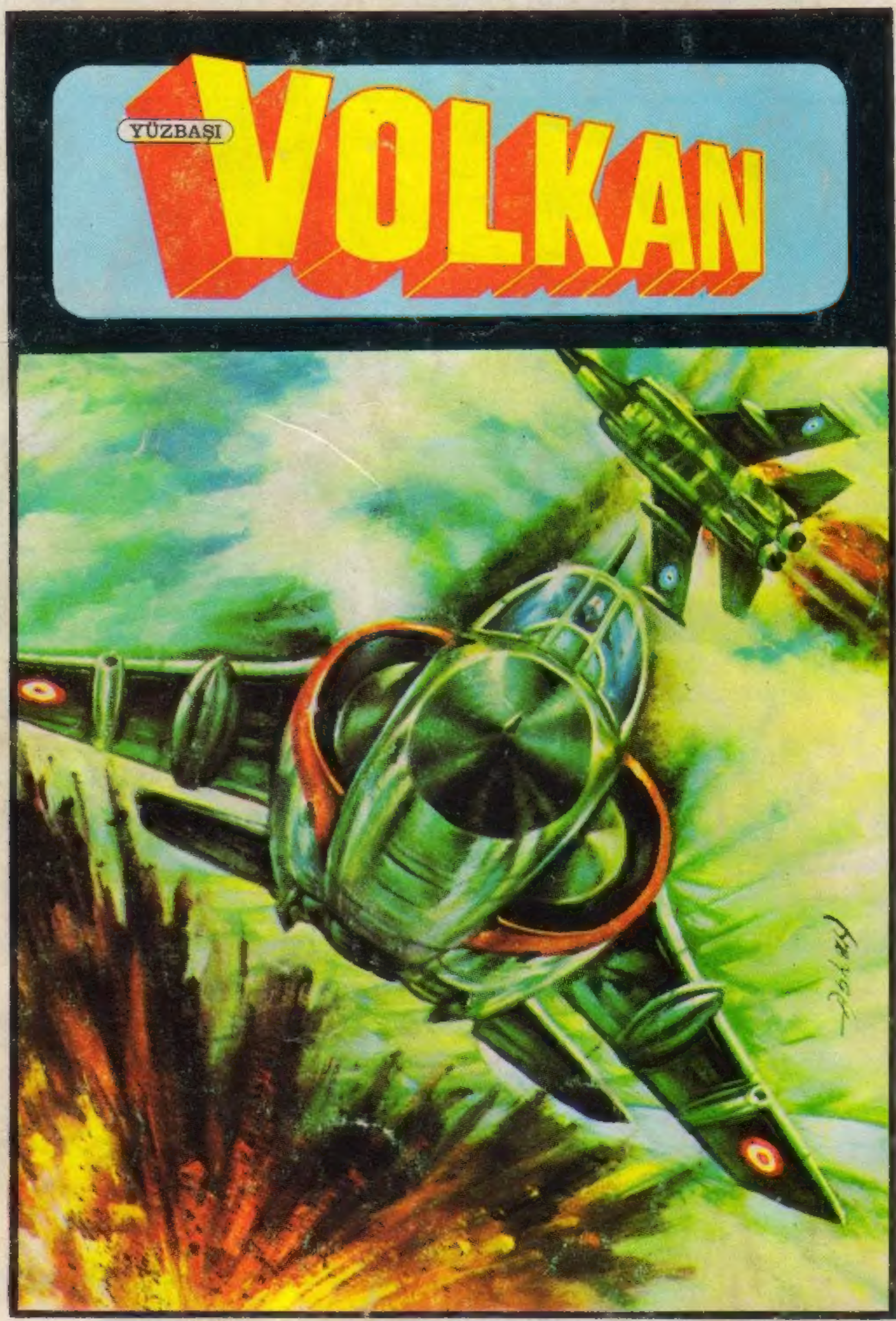

9. SAYISINI ALMAYI UNUTMAYINIZ